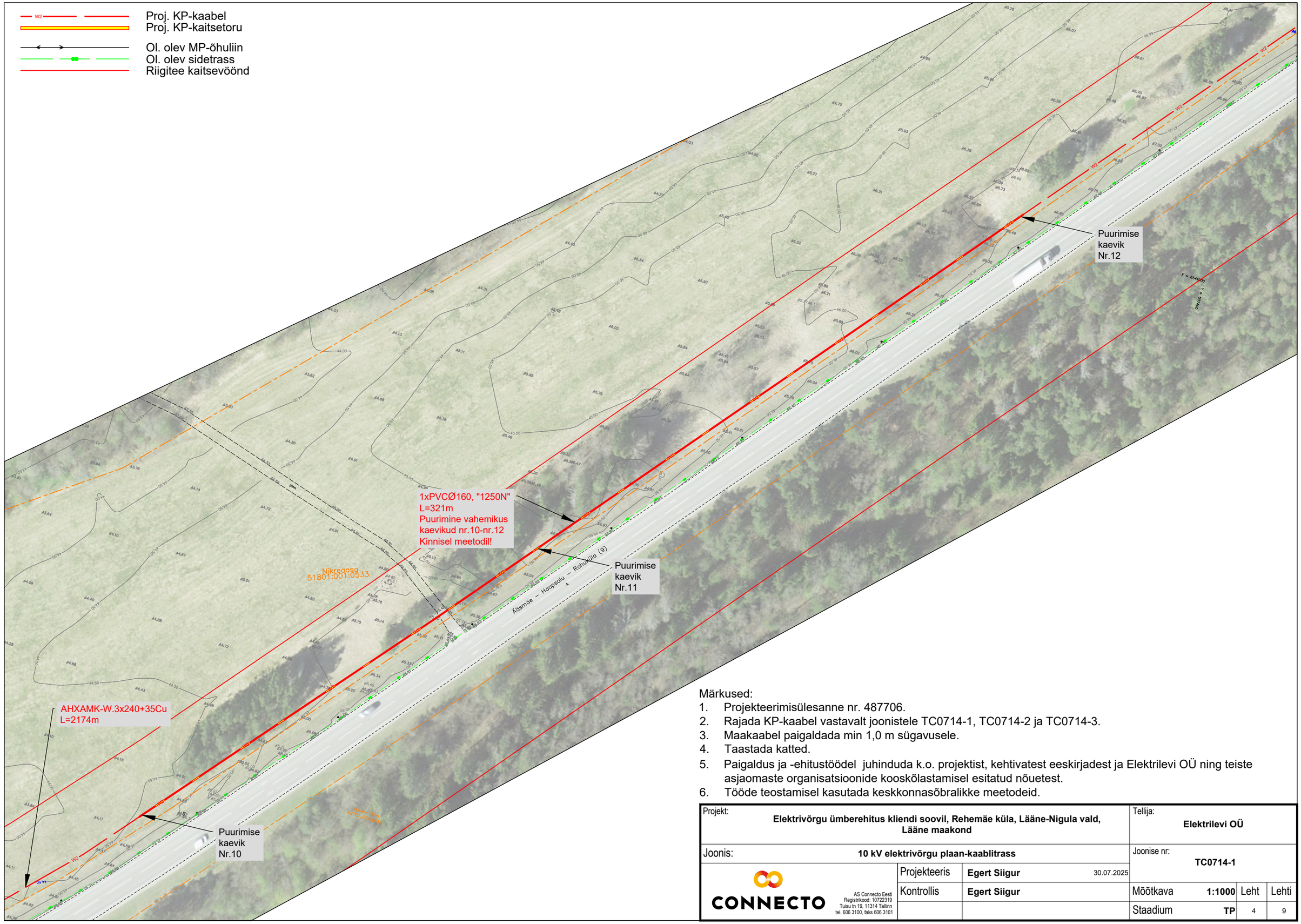

Märkused:

1. Projekteerimisülesanne nr. 487706.
2. Rajada KP-kaabel vastavalt joonistele TC0714-1, TC0714-2 ja TC0714-3.
3. Maakaabel paigaldada min 1,0 m sügavusele.
4. Taastada katted.
5. Paigaldus ja -ehitustöödel juhinduda k.o. projektist, kehtivatest eeskirjadest ja Elektrilevi OÜ ning teiste asjaomaste organisatsioonide kooskõlastamisel esitatud nõuetest.
6. Tööde teostamisel kasutada keskkonnasõbralikke meetodeid.

Projekt: **Elektrivõrgu ümberehitus kliendi soovil, Rehemäe küla, Lääne-Nigula vald, Lääne maakond**			Tellija: **Elektrilevi OÜ**		
Joonis: **10 kV elektrivõrgu plaan-kaablitrass**			Joonise nr: **TC0714-1**		
CONNECTO AS Connecto Eesti Registrikood: 10722319 Tuisu tn 19, 11314 Tallinn tel. 606 3100, faks 606 3101	Projekteeris	**Egert Siigur** 30.07.2025			
	Kontrollis	**Egert Siigur**	Mõõtkava	**1:1000**	Leht / Lehti
			Staadium	**TP**	4 / 9